

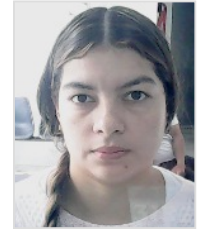

CONCEPTO MÉDICO OCUPACIONAL

Tipo Evaluación: Pre-Ingreso**Conceptos Especiales: Osteomuscular**

Realizado en IBAGUÉ (Tolima)			Fecha Emisión 2026-01-13		Orden Servicio 1540596
Nombres y Apellidos LILI FASULI MUÑOZ MONDRAGON			Identificación CC 1110569151		Sexo Biológico Femenino
Fecha Nacimiento 1995-12-20	Edad 30 años	Tipo Sangre - Rh * O+	Dirección Residencia CALLE 61 C N 19-13 CONJ RES, VIZTA TORRE 5 APTO 603		Teléfonos 3142549934
EPS Salud Total			ARL Positiva		AFP Protección
Valoración realizada para el cargo CONTRATISTA		Empresa Persona Natural			Empresa Usuaría INDEPENDIENTE
Actividad Económica 0081 - Personas Naturales sin Actividad Económica					

(*) Valor registrado según documento de identidad suministrado por el usuario

El siguiente concepto se emite conforme a la Resolución 1843 de 2025, de acuerdo con el perfil del cargo definido por la empresa y según los hallazgos de la Evaluación Médica Ocupacional realizada al usuario el 2026-01-13. Para emitir el concepto se analizaron los siguientes exámenes complementarios:

Exámenes complementarios no realizados.

CONCEPTO MÉDICO

- **Pre-Ingreso:** Condiciones de salud acordes: Cumple con los requerimientos del perfil del cargo.
- **Osteomuscular:** Sin hallazgos clínicos de patología osteomuscular aparente.

OBSERVACIONES GENERALES PARA EL TRABAJADOR

- Atender las recomendaciones y/o restricciones emitidas en este concepto, tanto en el ámbito intralaboral como extralaboral
- Cumplir las normas, reglamentos e instrucciones del SG-SST, incluyendo el uso correcto de los EPP cuando aplique.
- Participar en las actividades de capacitación definidas en el SG-SST
- Estilos de vida saludable: Realizar ejercicio mínimo 3 veces a la semana, dieta equilibrada, consumo de agua, procurar adecuada higiene del sueño, evitar consumo de tabaco y alcohol.

OBSERVACIONES GENERALES PARA LA EMPRESA

- Realizar periódicamente todos los exámenes definidos según perfil del cargo
- Inducción y capacitación periódica, acordes a las funciones y riesgos del cargo
- **Control Médico en 12 meses.**

Expedido por

Dr. Alirio Clavijo Guarnizo

CC. 14220494

Registro No: 06411, LSST: 001159 S.S

Recibido por

LILI FASULI MUÑOZ MONDRAGON

CC. 1110569151



Valide este documento en:

<https://simeonips.com/validar/cmo/zd0jvr5y-n3rp-ajrw-rdi4-piznw8731q2p>

Fecha Impresión: 2026-01-13 09:55:38 454679



317 365 9065

claudialozadapsicologia@hotmail.com

Cra. 5 No. 38 -14 Consultorio 203 CMO Edificio Coomeva

Informe Valoración Psicológica - Psicosocial

Fecha Aplicación Prueba: 01 de abril de 2024

Nombre: Lili Fasuli Muñoz Mondragon

C.C.: 1.110.569.151

Fecha de Nacimiento: 20 de diciembre de 1995

Estado Civil: Soltera

Dirección: Calle 61C No. 19-13

Experiencia Cargo: 2 años y 6 meses

Sexo: Femenino

Edad: 28 años

Cargo: Contratista

Nivel Académico: Especialista

Cel: 314 254 99 32

IPS: BIO SALUD LABORAL S.A.S

Historia personal:

Es de Prado - Tolima, pero reside en Ibagué desde hace doce años atrás. Cuenta con dos años y seis meses de experiencia en el cargo. Manifiesta que vive sola. Asimismo, expresa que sus padres residen en su ciudad natal con quienes se comunica de forma frecuente. Indica que tiene dos hermanos mayores, quienes residen en Bogotá y sostiene una buena relación. Adicional a ello, refiere nunca haber sido diagnosticado con ninguna patología física o mental y nunca ha asistido a consulta psicológica y/o psiquiátrica.

Lili, refleja cierto grado de estabilidad a nivel intelectual, emocional y conductual en su ser y hacer. Manifiesta disposición al trabajo. A partir de lo anterior, no presenta comportamientos desadaptativos y su desarrollo laboral se encuentra dentro de los parámetros normales, estando ubicado temporoespacialmente. Con base a ello, el perfil del candidato es **Favorable** para desempeñar labores como **Contratista**.

Dra. Claudia Ximena Lozada Ramírez
C.c. 1.110.492.926 Ibagué

T.P. 131023

"Calidad humana y profesional a su servicio"



AUDIOMETRÍA OCUPACIONAL

Fecha de Examen	2024-04-01 10:08:38	Orden Servicio No.	1076364
Tipo de Examen	Pre-Ingreso		
Énfasis en	Osteomuscular		
Ciudad	IBAGUÉ (Tolima)		
Empresa Convenio	Persona Natural		
Empresa Usuaria	INDEPENDIENTE		

I. IDENTIFICACIÓN DEL TRABAJADOR

Nombres y Apellidos		LILI FASULI MUÑOZ MONDRAGON			No. Identificación		CC 1110569151		
Sexo	Femenino		Grupo Étnico		Ninguna de las anteriores				
Nacionalidad	Colombia			Fecha Nacimiento		1995-12-20	Edad	28 años	
Estado Civil	Soltero			Composición Familiar		2 personas			
Nivel Educativo	Profesional			Profesión u Oficio		CONTATISTA			
Ciudad		IBAGUÉ (Tolima)							
Dirección Residencia		CALLE 61 C N 19-13 CONJ RES, VIZTA TORRE 5 APTO 603					Estrato	2	
Zona de Residencia		Urbana		Localidad/Comuna					
Teléfonos		3142549934							
Correo Electrónico									
Discapacidad		Sin Discapacidad			Tiene certificado de discapacidad?		No Aplica		
EPS	Salud Total			ARL	Positiva			AFP	Protección
Acompañante/Responsable		No Registra							

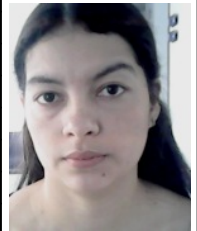

II. INFORMACIÓN LABORAL ACTUAL

Cargo a desempeñar	CONTRATISTA	Área de Trabajo	CONTRATISTA
Descripción Cargo	CONTRATISTA		
Turno de Trabajo	Diurno	Rango Salarial	Menor a 2 SMMLV
Factores de Riesgo Auditivo para el cargo a desempeñar	Suministrados por el trabajador		
Exposición a Factores Riesgo Auditivo	No	Uso de Elementos de Protección Auditiva	No

III. ANTECEDENTES OCUPACIONALES DE RIESGO AUDITIVO

Empresa	Cargo	Tiempo	Expuesto a Riesgo Auditivo	Uso Elementos Protección Auditiva

IV. ANTECEDENTES AUDITIVOS FAMILIARES

Niega

V. ANTECEDENTES PERSONALES

Generales	Hipertensión Arterial	Negativo	Diabetes	Negativo	Parálisis Facial	Negativo
	Rinitis	Negativo	Rubeola	Negativo	Sarampion	Negativo
	Paperas	Negativo	Trauma Craneo Encefálico	Negativo	Otro	Negativo
Otológicos	Otitis Repetitiva	Negativo	Hipoacusia	Negativo	Tinnitus	Negativo
	Cirugía Oído	Negativo	Prurito	Negativo	Ototóxicos	Negativo
	Problemas de Equilibrio	Negativo				
Ruido	Servicio Militar	Negativo	Auriculares	Negativo	Motociclismo	Negativo
Extralaboral	Tejo	Negativo	Uso armas de fuego	Negativo		
Observaciones	NO REFIERE					



VI. EXAMEN AUDIOMETRÍA

Fecha Última Audiometría	No-Recuerda	Resultado	NORMAL
Reposo auditivo para la prueba actual	Si	Tiempo del reposo auditivo	8 Horas
Uso de cabina	Si	Equipo para la prueba actual	BELL INVENTIS
Otoscoopia	Oído Derecho	Normal	
	Oído Izquierdo	Normal	

Marcar audiometría actual como Audiometría Base? No

Audiogramas

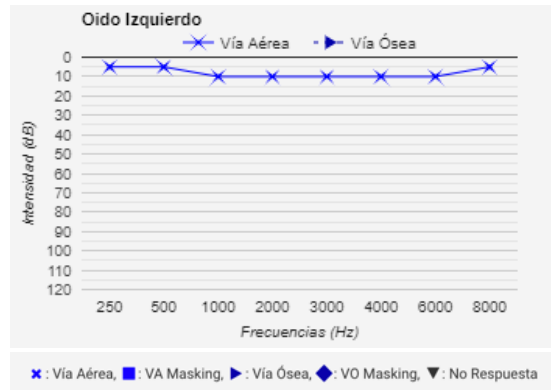
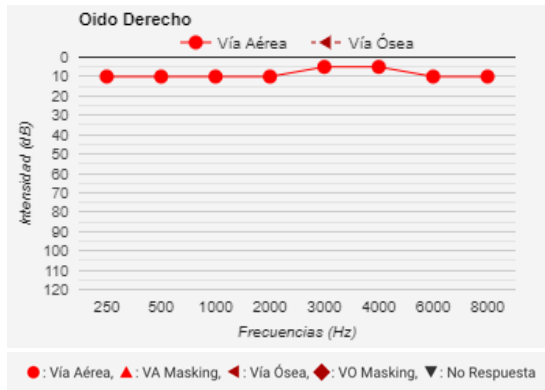

Resumen de Frecuencias Audiometría Actual	Intensidad	Frecuencias (Hz)								Promedio Tonos Puros (5,1,2,3)
		250	500	1000	2000	3000	4000	6000	8000	
	Oído Derecho - Vía Aérea	10	10	10	10	5	5	10	10	8.8dB
	Oído Derecho - Vía Ósea	-	-	-	-	-	-	-	-	
	Oído Izquierdo - Vía Aérea	5	5	10	10	10	10	10	5	8.8dB
	Oído Izquierdo - Vía Ósea	-	-	-	-	-	-	-	-	

M: Masking, NR: No Respuesta

VII. DIAGNÓSTICO AUDIOLÓGICO

Diagnóstico Principal CIE-10	Z011 - Examen de oídos y de la audición
Tipo	Impresión Diagnóstica

Oído Derecho	Según GATISST, Audición Normal. AUDICIÓN APARENTE NORMAL BILATERAL
Oído Izquierdo	Según GATISST, Audición Normal. AUDICIÓN APARENTE NORMAL BILATERAL
Interpretación Audiometría	Normal bilateral
Comparación con audiometría de base	No se realiza comparación

VIII. RECOMENDACIONES Y OBSERVACIONES

Recomendaciones	Se recomienda Protección auditiva para laboral expuesto a niveles de presión sonora superiores a 80 dB., Control auditivo según programa de conservación auditiva
Observaciones	Ninguna

Paola Rodríguez Dulcey

Firma Especialista

PAOLA ANDREA RODRIGUEZ DULCEY

Registro No.: 2376

Lili Muñoz Mondragón

Firma del Usuario

LILI FASULI MUÑOZ MONDRAGON

CC.: 1110569151



VISIOMETRÍA OCUPACIONAL

Fecha de Examen	2024-04-01 09:47:09	Orden Servicio No.	1076364
Tipo de Examen	Pre-Ingreso		
Énfasis en	Osteomuscular		
Ciudad	IBAGUÉ (Tolima)		
Empresa Convenio	Persona Natural		
Empresa Usuaria	INDEPENDIENTE		

II. IDENTIFICACIÓN DEL TRABAJADOR

Nombres y Apellidos		LILI FASULI MUÑOZ MONDRAGON				No. Identificación		CC 1110569151		
Sexo	Femenino		Grupo Étnico		Ninguna de las anteriores					
Nacionalidad		Colombia			Fecha Nacimiento		1995-12-20	Edad	28 años	
Estado Civil		Soltero			Composición Familiar		2 personas			
Nivel Educativo		Profesional		Profesión u Oficio		CONTATISTA				
Ciudad		IBAGUÉ (Tolima)								
Dirección Residencia		CALLE 61 C N 19-13 CONJ RES, VIZTA TORRE 5 APTO 603					Estrato	2		
Zona de Residencia		Urbana		Localidad/Comuna						
Teléfonos		3142549934								
Correo Electrónico										
Discapacidad		Sin Discapacidad			Tiene certificado de discapacidad?		No Aplica			
EPS	Salud Total			ARL	Positiva			AFP	Protección	
Acompañante/Responsable		No Registra								

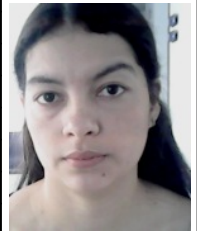

III. INFORMACIÓN LABORAL ACTUAL

Cargo a desempeñar	CONTRATISTA	Área de Trabajo	CONTRATISTA
Descripción Cargo	CONTRATISTA		
Turno de Trabajo	Diurno	Rango Salarial	Menor a 2 SMMLV
Factores de Riesgo Visual para el cargo a desempeñar		Suministrados por el trabajador	
Exposición a Factores Riesgo Visual	Si	Uso de Elementos de Protección Visual	No
Pantalla Computador, Alta Exigencia Visual, Radiaciones			

IV. ANTECEDENTES OCUPACIONALES DE RIESGO VISUAL

Empresa	Cargo	Tiempo	Expuesto a Riesgo Visual	Uso Elementos Protección Visual

V. ANTECEDENTES FAMILIARES

Hipertensión Arterial	Negativo.	Diabetes	Negativo.
Triglicéridos	Negativo.	Tiroides	Negativo.
Artritis	Negativo.	Otros	Negativo.
Observaciones			

VI. ANTECEDENTES PERSONALES

Generales	HTA	Negativo	Diabetes	Negativo	Triglicéridos	Negativo
	Tiroides	Negativo	Artritis	Negativo	Otro	Negativo
Oculares	Glaucoma	Negativo	Pterigio	Negativo	Chalazion	Negativo
	Catarata	Negativo	Ciguría Refractiva	Negativo		
Observaciones						



VII. SINTOMATOLOGÍA ACTUAL

Mala Visión Lejana	No	Mala Visión Próxima	No	Lagrimo	No	Cansancio Visual	No
Ardor	No	Cefaléa	No	Prurito	No	Secreción	No
Hiperemia	No	Fotofobia	No	Desviación Ocular	No	Ressequedad	No
Observaciones							

VIII. EXAMEN VISUAL

Corrección Habitual	Fecha Último Control Visual	Un año			Usa lentes con fórmula	No
Agudeza Visual	Tipo de Lentes		Frecuencia de Uso			
	Visión Lejana	Sin corrección	Ojo Derecho	20/20	Ojo Izquierdo	20/20
		Con corrección	Ojo Derecho		Ojo Izquierdo	
	Visión Próxima	Sin corrección	Ojo Derecho	05M	Ojo Izquierdo	05M
		Con corrección	Ojo Derecho		Ojo Izquierdo	
Estado Motor	Ojo Derecho	Normal.				
	Ojo Izquierdo	Normal.				
Examen Externo	Ojo Derecho	NORMAL				
	Ojo Izquierdo	NORMAL				
Visión Cromática	Normal					
Visión Profundidad	Normal					
Visión Periférica	Normal					

IX. IMPRESIÓN DIAGNÓSTICA

Diagnóstico Principal CIE-10	Z010 - Examen de ojos y de la vision
------------------------------	--------------------------------------

No.	Ojo	Descripción
1	Derecho	EMETROPE
2	Izquierdo	EMETROPE

X. RECOMENDACIONES Y OBSERVACIONES

Recomendaciones	Se recomienda Uso de protección visual adecuada al riesgo, Control optométrico anual
Observaciones	

Firma Especialista

Dra. ADRIANA PATRICIA SEGOVIA ALMANZA
Registro No.: 3356

Firma del Usuario

LILI FASULI MUÑOZ MONDRAGON
CC.: 1110569151



DATOS PERSONALES

0 Laboratorio N°: 129.510

Municipio: IBAGUÉ (TOLIMA, COLOMBIA)

Fecha y Hora: miércoles, 14 de enero de 2026 11:03:37 a.m.

Nombres y Apellidos: MUÑOZ MONDRAGON LILI FASULI

CC: 1110569151 Género: FEMENINO

F. Nacimiento: 20/12/1995 Edad: 30 AÑOS 0 MESES 25 DÍAS Entidad: BIOSALUD LABORAL SAS

RESULTADOS DEL LABORATORIO

HEMATOLOGÍA

GLUCOSA EN SUERO U OTRO FLUIDO DIFERENTE A ORINA

EXAMÉN	RESULTADO	VALOR DE REFERENCIA	Revision y validacion
GLICEMIA PRE	74	60-110mg/dl	RESULTADO VALIDADO BAJO CONTROLES DE CALIDAD AUTORIZADO POR: BACTERIOLOGA CLAUDIA PATRICIA MESA MEJÍA RP: 10038

Claudia Claudia Patricia Mesa Mesa Mejia

NIT: 65749723

Bacteriólogo(a) RP: 10038